



FORMATION ALR ÉCHOGUIDÉE

INDIVIDUELLE, SUR MESURE, THÉORIQUE ET PRATIQUE

Certifiée Qualiopi

Accréditée par le CFAR

(Collège Français d'Anesthésie-Réanimation)

Éligible à plusieurs financements

Agence nationale du développement professionnel continu (ANDPC), Gamida,...



La certification Qualiopi a été délivrée au
titre de la catégorie : **Actions de Formation**



L'INSTITUT
MUTUALISTE
MONTSOURIS



Hôpital à but non lucratif, ouvert à tous, sans dépassement d'honoraires.

Suivez l'actualité sur le site www.imm.fr et sur les réseaux sociaux

42, boulevard Jourdan - 75014 Paris. Tél : 01 56 61 62 63



CONTENU DE LA FORMATION

CONNAISSANCES PRATIQUES ET THÉORIQUES

- Sono-anatomie ;
- Indications, bénéfices/risques des différents blocs ;
- Visualisation (+/- réalisation) des blocs utilisés en pratique clinique courante à l'IMM ;
- Organisation des parcours patient (gestion des cathéters péri-nerveux en ambulatoire, chirurgie prothétique en ambulatoire, lever précoce en SSPI, rescue ALR...) ;
- En prime, unité d'accès vasculaire, traitement par radiofréquence des douleurs chroniques...

BLOCS LES PLUS UTILISÉS A L'IMM

Membres supérieurs

- Bloc interscalénique avec KT, bloc supra-claviculaire ;
- Bloc axillaire ;
- Blocs tronculaires distaux (médian, radial et ulnaire au coude et au poignet).

Membres inférieurs

- PENG block, bloc ilio-fascial supra et infra-inguinal, bloc fémoral,
- Bloc sciatique poplité ;
- Bloc au canal des adducteurs avec KT ;
- Bloc obturateur ;
- IPACK ;
- Bloc tronculaires distaux (tibial postérieur, péronier profond et superficiel, saphène, sural).

Abdomen

- TAP bloc classique et sous costal ;
- Carré des lombes ;
- Bloc ilio-inguinal et hypogastrique ;
- Bloc des droits.

Thoracique et cardiovasculaire

- Bloc paravertébral ;
- Mais aussi, bloc de l'érecteur spinae thoracique et lombaire, bloc du serratus ;
- Blocs pour chirurgie de la carotide, notamment bloc cervical intermédiaire.

Maxillo-faciale

- Blocs du V3/V2

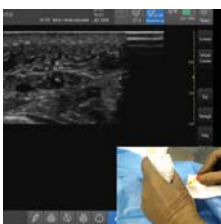
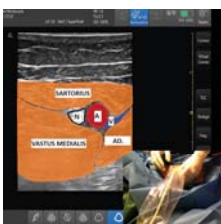
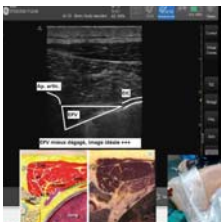

INFORMATIONS PRATIQUES

DÉROULEMENT DE LA FORMATION



- L'équipe d'anesthésie de l'IMM accueille **1 seul.e stagiaire par session** pour une prise en charge individualisée ;
- Vous bénéficierez de l'accompagnement d'un **médecin-référent** pendant et après la formation si besoin est ;
- Vous aurez également **accès au(x) tuto(s) vidéo** correspondant au(x) bloc(s) sur le(s)quel(s) vous aurez été formé.e ;
- La durée de la formation est de **3 jours, de 08h00 à 18h00** (RDV chaque matin à 07h45 au bloc opératoire) ;
- **Le niveau de formation** est déterminé sur la base d'un échange précis par email avec un des médecins coordonnateurs de l'IMM ;
- **Une attestation de présence et un certificat de formation** (blocs vus et blocs éventuellement réalisés) vous seront remis en fin de stage.

MODALITÉS D'INSCRIPTION



- Contactez directement l'équipe d'anesthésie de l'IMM par email afin de définir les dates et le niveau de votre formation ainsi que les modalités de financement.

COÛT DE LA FORMATION : 600 €

Financement

Deux modalités de prise en charge :

- **Par le laboratoire Gamida.** vous devez avoir impérativement obtenu l'accord de la société Gamida en adressant un email à formation@gamida.fr (minimum 4 semaines avant la date de formation retenue). Pour rappel, toute hospitalité d'un acteur de santé est soumise aux dispositions des articles L. 1453-3 et suivants du CSP, et doit faire l'objet de formalités auprès des autorités compétentes (CNOM) ». L'hospitalité aux étudiants est interdite.
- **Par l'ANDPC.** La formation étant accréditée par le CFAR (Collège français d'anesthésie-réanimation), elle pourra être financée par l'Agence nationale du développement professionnel continu (ANDPC). En plus de financer votre formation, si vous exercez en libéral, une compensation vous sera octroyée pour la perte de revenus occasionnée.



TRANSPORTS/ACCÈS

Rendez-vous à l'IMM au
42, boulevard Jourdan - Paris 14^e
Vestiaires au 2^e étage



ACCÈS SIMPLE ET PRATIQUE

Tram 3	Arrêt Montsouris
RER B	Arrêt Cité universitaire
M4	Arrêt Porte d'Orléans
Bus 28, 38, 68, 125, 128	Arrêt Porte d'Orléans
Bus 21, 62, 88, 187	Arrêt Montsouris

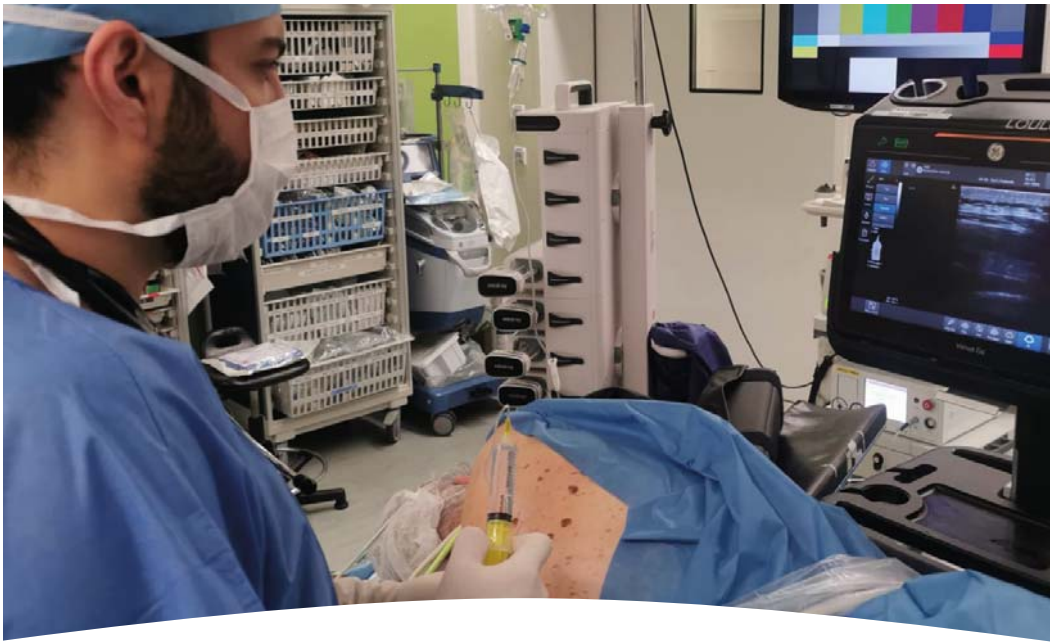

CONTACTS IMM

Pour vous inscrire > Médecins coordonnateurs :

Dr Abderrahmen Bargaoui | abderrahmen.bargaoui@imm.fr

Dr Olivier Montandrau | olivier.montandrau@imm.fr

Pour tout autre renseignement > Secrétariat d'anesthésie :

Sophie Starita | sophie.starita@imm.fr | Tél. : +33 (0)1 56 61 61 21

LE DÉPARTEMENT D'ANESTHÉSIE DE L'IMM, C'EST :

- 20 000 actes d'anesthésie par an ;
- 25 salles d'intervention ;
- Un bloc hyper-polyvalent : chirurgie cardio-thoracique, vasculaire, viscérale, orthopédique, maxillo-faciale, en ambulatoire et en conventionnel ;
- Deux anesthésistes experts dans chaque spécialité ;
- Nos autres points forts : pose de cathéters péri-nerveux notamment en ambulatoire, ALR en chirurgie cardiaque, ALR en maxillo-faciale, , lever précoce, rescue ALR.

Le Département Anesthésie Réanimation est dirigé par le Pr. Marc BEAUSSIER